

الانترنت

Internet

Region
Östergötland

الانترنت Internet

- يعتبر الانترنت أكبر شبكة عالمية تتيح الاتصال من خلال الصوت والصورة وكما الكتابة.
- الانترنت في الاصل هي مختصر (International Network) بالإنكليزية وهي تعني الشبكة العالمية وتختصر بـ WWW. وهو
- من خلال الانترنت نحصل على خدمات متعددة منها تسهيل الاتصالات وخدمات التواصل الاجتماعي وكذلك التسوق الالكتروني وهذا ما جعله ذو شعبية كبيرة وحقق انتشارا واسعا نسبة الى فترة ظهوره القصيرة نسبيا حيث ظهر في التسعينات.

الانترنت – شبكة عالمية

الانترنت يوفر الامكانية العالية للتواصل من خلال الكتابة والصور المتحركة وكما الصوت حول العالم وكذلك الحصول على المعلومة حول اي شيء تبحث عنه في دقائق مهما كان مصدر هذه المعلومة بعيد فهو اختصر الزمان والمكان والكلفة للحصول على المعلومة. وأصبح اليوم وبسبب هذا الانتشار الواسع وسيله للاعلان لمختلف الشركات العالمية وكذلك المحدودة. كما ان بعض الشركات اصبحت تسوق بعض برامجها بصورة مجانية على شبكة الانترنت لأغراض دعائية.

- وأكثر المجالات تزايدا هي توسع فرصة المساهمة في اضافة ونشر معلومات في الانترنت والخاصة من خلال برامج التواصل الاجتماعي ك الفيس بوك والتوتر والبلوك. وكذلك نشر الافلام من خلال اليوتيوب وال فليكر
- اليوم العديد من الشركات والمنظمات تستخدم برامج التواصل الاجتماعي للاتصال بعملائهم لانها عملية اتصال سريعة وسهلة وممكن خلق حوار فيما بينهم.
- ومن الاشياء الايجابية في الانترنت انه اي انسان ممكن ان ينشر اي شئ يرغب فيه فلا يوجد رقابة على المعلومات المنشورة. وان شبكة الانترنت لا تقع تحت نفوذ اي كيان او دولة او حكومة فهو مفتوح ومتاح ولا يمول من قبل اي سلطة محددة بالعالم لذلك اصبح بإمكان الجميع استخدامه لأغراض مختلفة علمية او دعائية او معلومات حكومية.
- لذا يتوجب التأكد من الذي يقف وراء المعلومات المنشورة في الانترنت.
- استخدام الانترنت مجاني ولكن يتوجب ان تكون مرتبطا بالشبكة العالمية واذا رغبت استخدام الانترنت من البيت فيجب ان يكون لك اشتراك في احدى الشركات التي تزود الانترنت.

برامج تصفح الإنترنت

هي البرامج التي تمكننا من تصفح الإنترنت وهي عديدة ولكن من أشهرها وأكثرها استخداما هو ال كوكل Google ثم الإنترنت اكسبلورر Internet Explorer وهو الذي يكون عادة مع نظام التشغيل الويندوز وكذلك الموزيلا فايرفوكس Mozilla Firefox , Netscape Browser , و يوجد أيضا برامج أخرى للتصفح هي: , google Chrome- Opera , Apple Safari ,

و عادة يوجد برنامج الإنترنت اكسبلورر على سطح المكتب ان لم يكن موجود يمكن الدخول له من قائمة ابدأ . Start .

المواقع الإلكترونية (عنوان الموقع)

• يمكنك الدخول على اي موقع على شبكة الأنترنت من خلال كتابة عنوان الموقع (Universal Resource Local URL) في المكان المخصص من متصفح الأنترنت وعادة يكون العنوان متكون من مجموعة اجزاء هي بشكل عام كما يلي في المثال التالي .

• <http://www.google.com>

• http:// Hypertext Transfer protocol بروتوكول الأنتقال خلال صفحات الانترنت

• WWW هو مختصر **World wide web**

• **Google.** هو اسم الموقع وهو اسم يتم اختياره من قبل صاحب الموقع او الشركة التي تمتلك الموقع.

• **Com** وهو مختصر كلمة شركة **commercial** وهذا الجزء مختلف من موقع الى اخر فقد يكون دال على مكان ايضا فيكون بديله **Se.** اي سويد او رمز لدولة اخرى وتوجد بعض المختصرات التي تستخدم هنا هي على سبيل الذكر لا الحصر ما يلي بعضها .

• او شبكة **Network**. اختصار **net**

• موقع للتعليم **education** اختصار **edu**

• **gov** اختصار **Government** اي موقع حكومي .

• **Info** اختصار **Information** معلومات او موقع معلوماتي .

• **Org** اختصار **Organization** او منظمة .

• وهي اختصارات قد لا تدل على محتوى الموقع .

واجهة المستعرض

سوف نتناول مستعرض جوجل كروم بالنظر إلى أنه المستعرض الأكثر استخدامًا.

- الخلف** (Back): Points to the back arrow in the address bar.
- الأمام** (Forward): Points to the forward arrow in the address bar.
- شريط العنوان** (Address Bar): Points to the address bar containing "https://www.google.com".
- شريط الاسم** (Name Bar): Points to the search bar.
- المفضلات** (Bookmarks): Points to the star icon in the address bar.
- الصفحة الرئيسية** (Home Page): Points to the home icon in the address bar.
- الأمر** (Command): Points to the "Logga in" button.
- القائمة** (List): Points to the hamburger menu icon.
- محرك البحث** (Search Engine): Points to the search bar.

Other visible elements include the Google logo, the search bar, the "Sök på Google" and "Jag har tur" buttons, and the Windows taskbar at the bottom with various application icons and system tray information.

شريط الاسم

- يعرض اسم الموقع الإلكتروني المفتوح. الأزرار من اليسار إلى اليمين هي **تصغير وتكبير وإغلاق**.

شريط العنوان

- يتم إدخال عنوان الويب في الحقل على اليسار. أما الحقل على اليمين فهو حقل البحث الذي يكون مربوطاً في هذه الحالة بمحرك البحث جوجل.

الخلف والأمام

URL
عنوان

إعادة تحميل
هذه الصفحة

القائمة

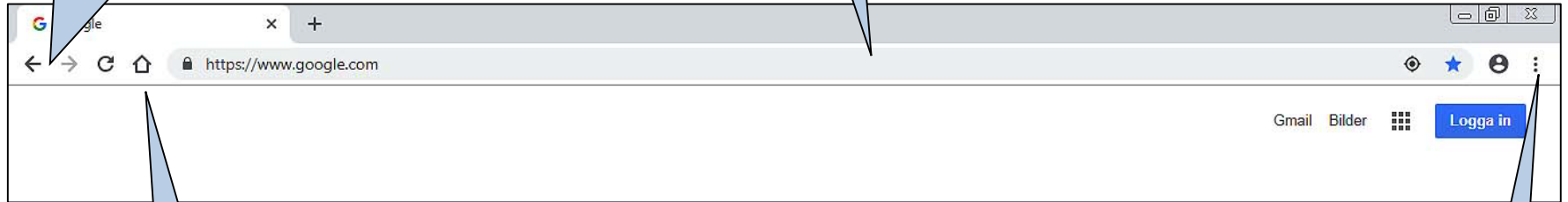

القائمة

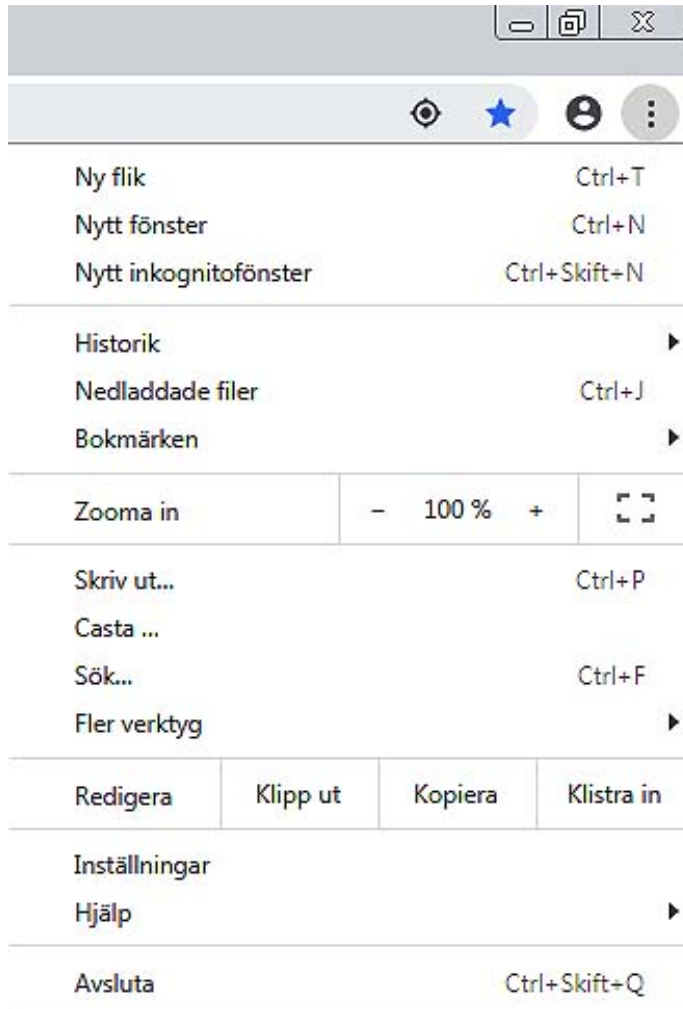

تحتوي على أكثر
القوائم أهمية.

تحتوي على أكثر
الأدوات أهمية:
الطابعات، والصفحة
الرئيسية وغيره.

المفضلات / الإشارات المرجعية

تتيح المفضلات إنشاء قائمة بالروابط السريعة إلى الصفحات التي تزورها كثيرا.

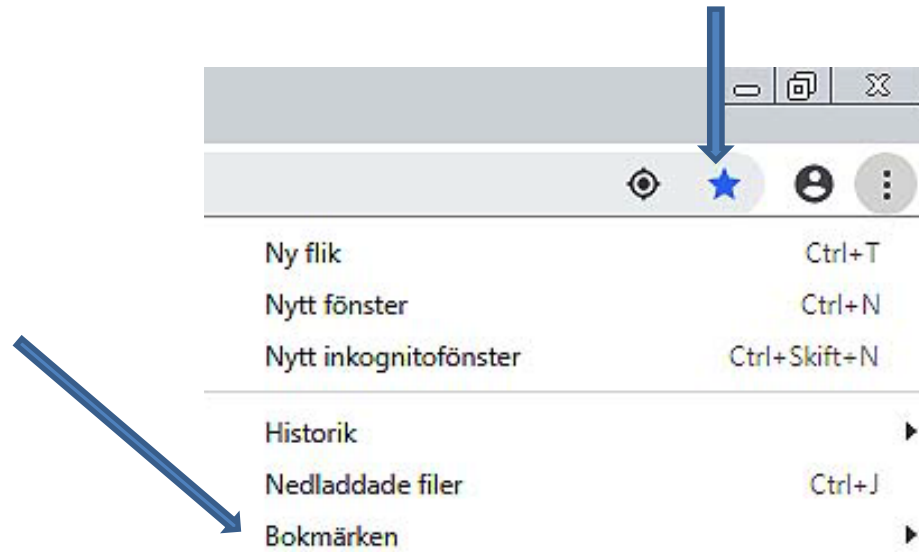

يمكنك إخفاء أشرطة الأدوات وعرضها. انقر على **قائمة العرض**، واختر أشرطة الأدوات ثم اختر شريط الأدوات الذي ترغب في إخفائه/ عرضه. تشير علامة الاختيار أمام الشريط إلى عرض الشريط.

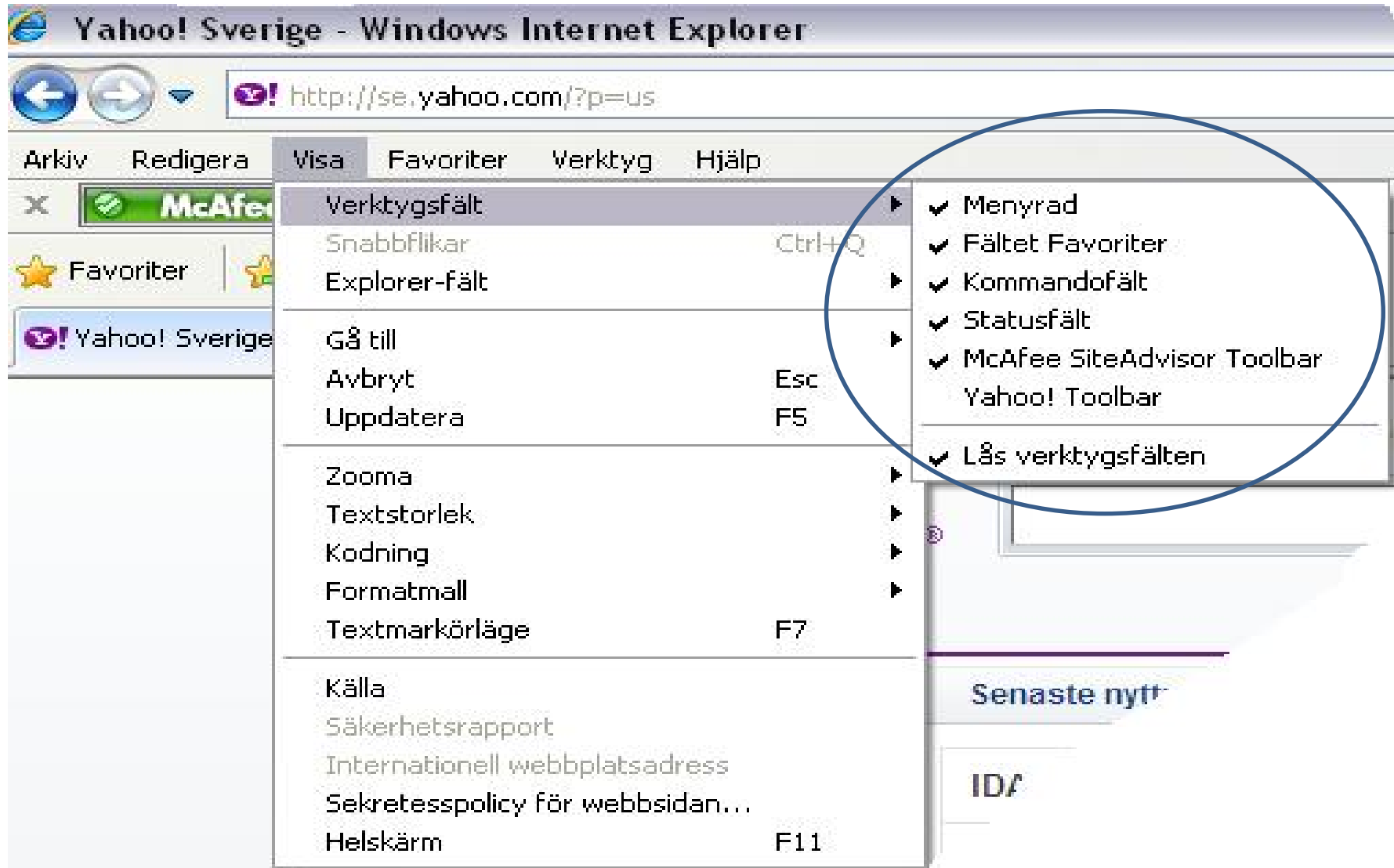

الصفحة الرئيسية

افتح القائمة ثم انقر على إعدادات.

اذهب إلى المظهر ثم انقر على زر
البداية للعرض

سوف يفتح مربع
حوار. اكتب: صفحة
الويب التي تريد
جعلها الصفحة
الرئيسية.

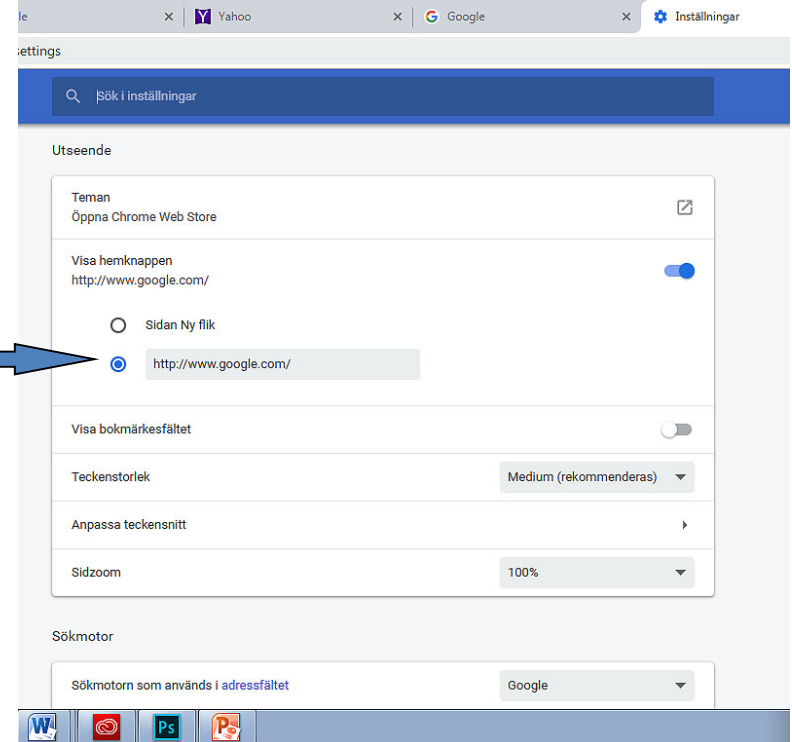

2 انقر على أدوات، ثم اختر خيارات الإنترنت.

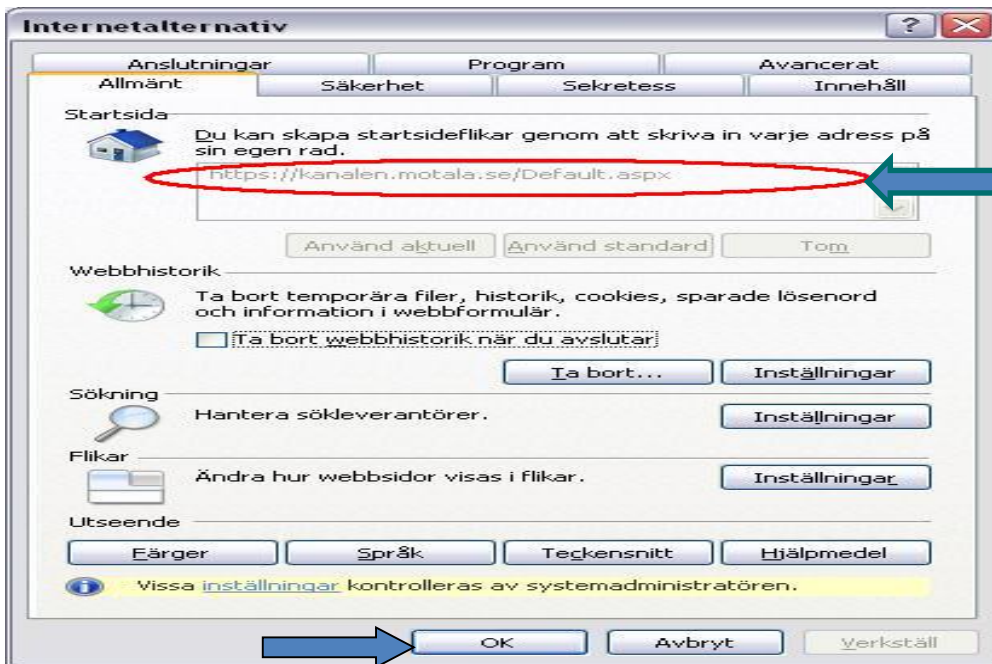
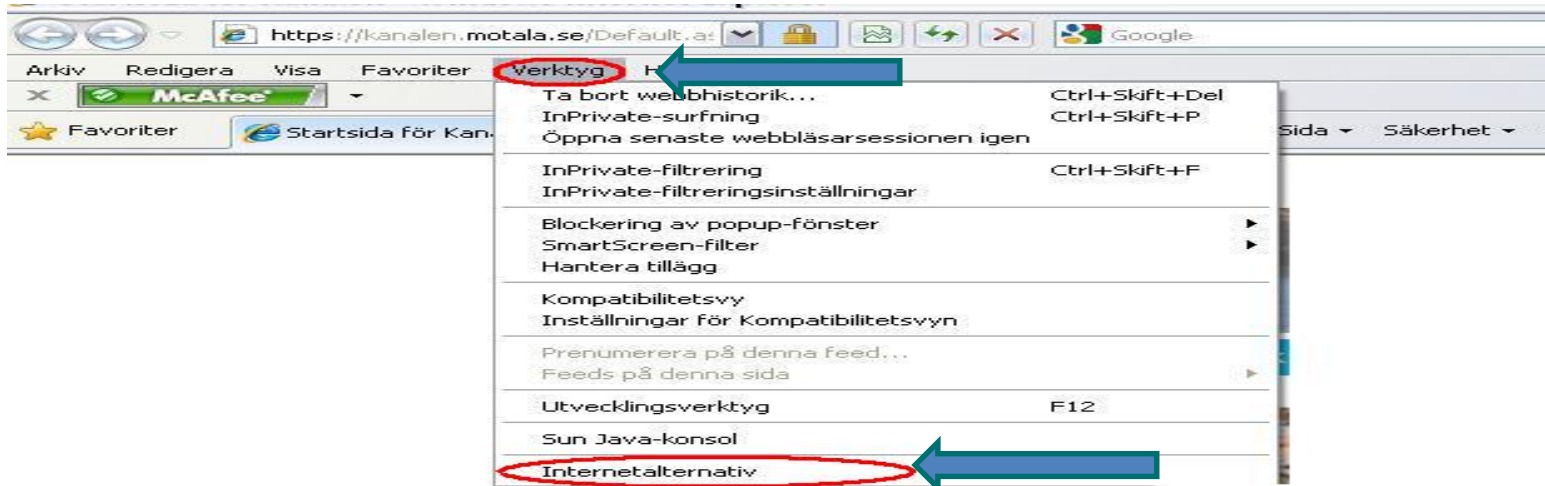

أدخل عنوان موقع الويب (**URL**) الذي تريد جعله الصفحة الرئيسية كاملاً (المحاطة باللون الأحمر)، ثم انقر على **موافق** في أسفل مربع الحوار.

إضافة المفضلات وإزالة المفضلات / الإشارات المرجعية

انقر على النجمة لإضافة صفحة الويب إلى المفضلات

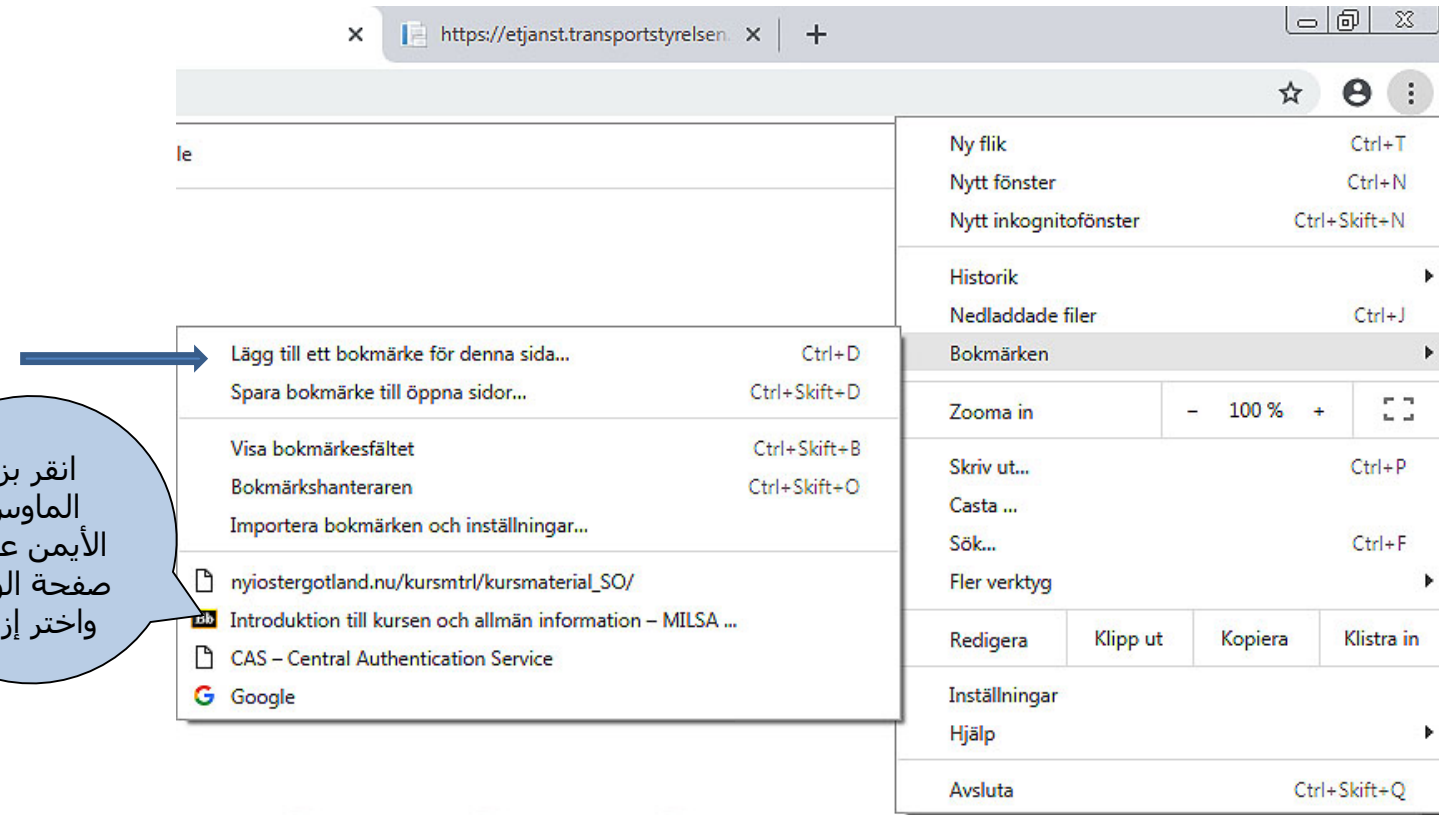
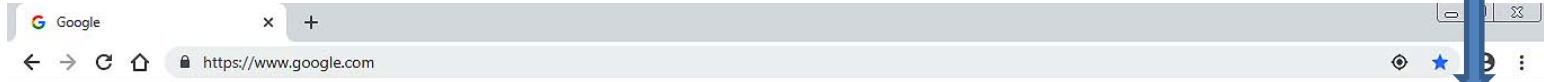

إزالة صفحة الويب من المفضلات:

افتح **المفضلات** من شريط القائمة أو باستخدام أيقونة **شريط المفضلات** (النجمة الصفراء). اذهب إلى صفحة الويب التي تريد إزالتها من قائمة المفضلات. انقر بزر الماوس الأيمن على صفحة الويب ثم اختر **إزالة**.

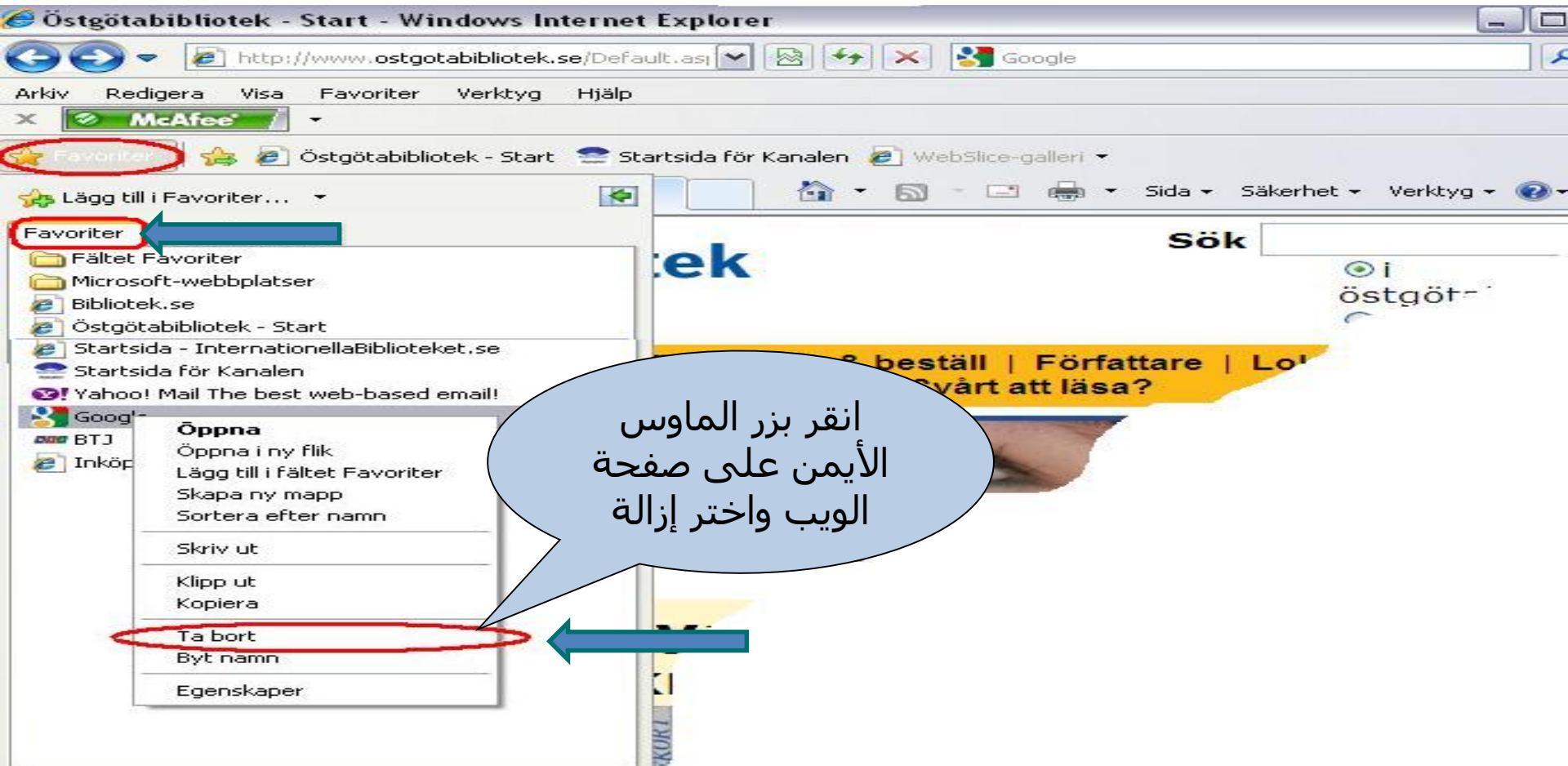

حذف سجل الاستعراض والملفات المؤقتة.

- تُحفظ الملفات المؤقتة على الكمبيوتر عندما تزور صفحات الويب. قد تؤدي هذه الملفات إلى إبطاء الكمبيوتر، ويمكن أيضًا استخدام الملفات للوصول إلى محتوى على الكمبيوتر. لهذا من الأفضل مسح الملفات المؤقتة دوريًا.
- افتح الإعدادات واختر إعدادات متقدمة. ثم انقر على مسح بيانات الاستعراض من الخصوصية والأمان.

Rensa webbinformation

Grunder Avancerat

Tidsintervall Senaste timmen

- Webbhistorik
Rensar historik och autoslutföranden i adressfältet.
- Cookies och andra webbplatsdata
Du loggas ut från de flesta webbplatser.
- Cachade bilder och filer
Frigör mindre än 339 MB. Vissa webbplatser kan läsas in långsammare nästa gång du besöker dem.

Sök i inställningar

Skicka en begäran om att inte spåra med webbtrafik

Tillåt att webbplatser kontrollerar om du har sparade betalningsmet

Hantera certifikat
Hantera HTTPS/SSL-certifikat och inställningar

Innehållsinställningar
Styr vilken information som webbplatser kan ta del av och vilket inn

Rensa webbinformation
Rensa historik, cookies, cacheminne med mera

Avbryt Rensa data

في حالة وضع علامة اختيار في المربع الأخضر في مربع الحوار على اليسار:
حذف محفوظات الاستعراض عند الخروج، سوف يتسبب ذلك في حذف محفوظات الاستعراض الخاص بك عند إيقاف تشغيل الكمبيوتر.

انقر على **حذف** في مربع الحوار على اليسار وسوف يظهر مربع الحوار أدناه.

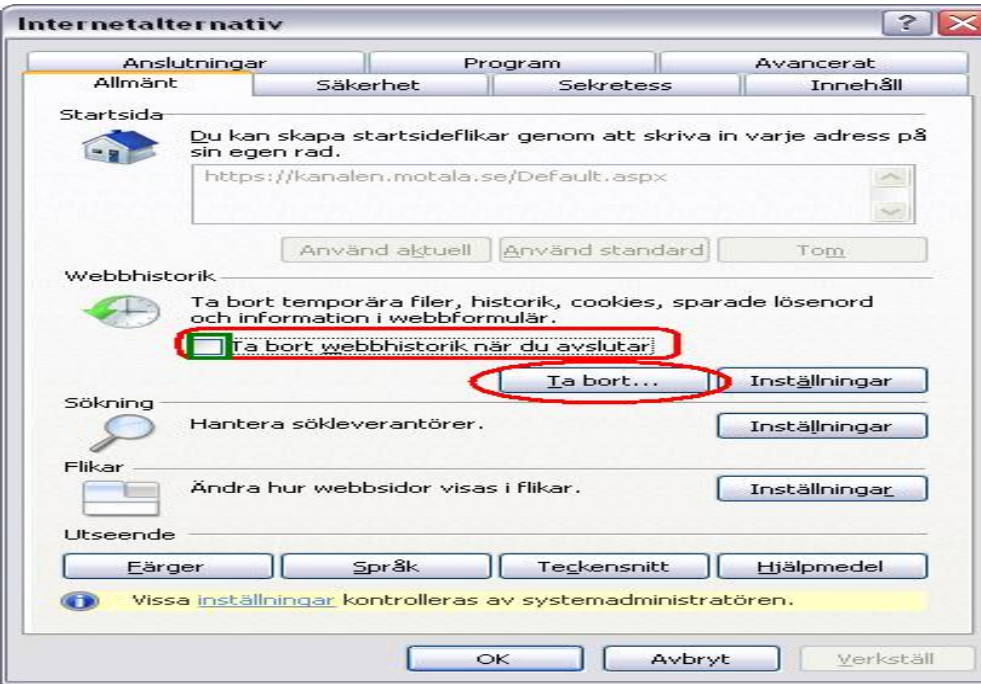

ضع علامة على كافة المربعات المظلمة في مربع الحوار على اليمين ثم انقر إزالة.

ثم انقر على **موافق** في مربع الحوار الظاهر أعلاه. لقد حذفت الآن سجل الاستعراض الخاص بك. يرجى الانتباه إلى أن ذلك لن يؤثر على قائمة مفضلاتك.

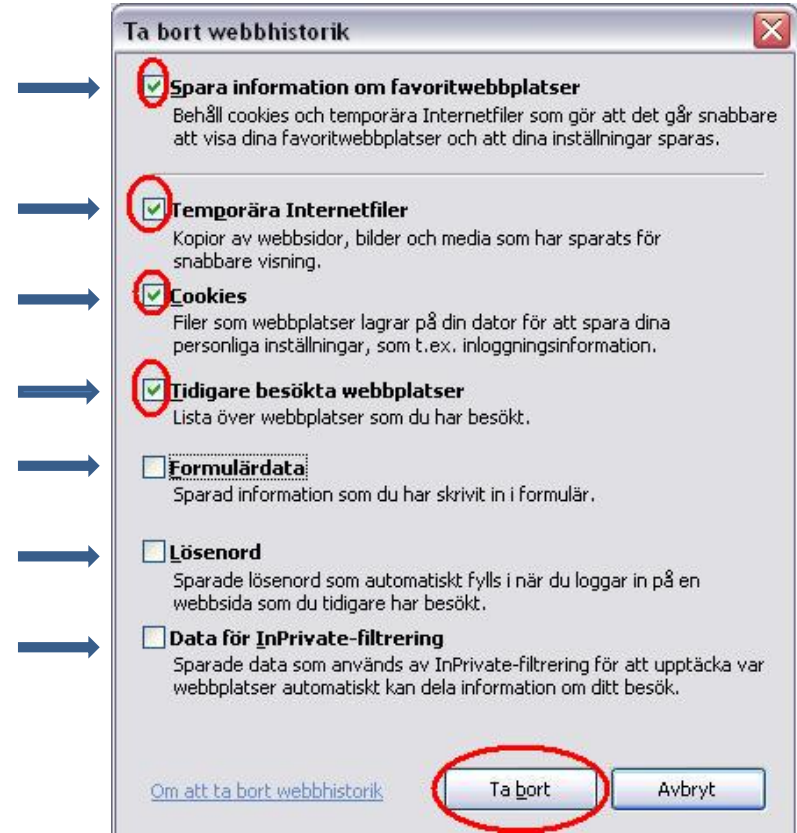

الطباعة من مواقع الويب

قد ترغب عند استعراض الإنترنت في طباعة معلومات. انقر على القائمة واختر **طباعة...** سوف يفتح مربع حوار يتضمن عدة خيارات للاختيار منها. يمكنك أيضاً اختيار طباعة جزء من موقع الويب فقط. اختر الجزء الذي تريد طباعته بمواصلة الضغط على زر الماوس الأيسر واختيار النص الذي ترغب في طباعته. ثم انقر بزر الماوس الأيمن واختر طباعة.

حفظ صورة من موقع ويب

اختر الصورة المعنية، ثم انقر بزر الماوس الأيمن على الصورة واختر **حفظ الصورة باسم...** سوف يفتح مربع حوار جديد. انظر الشريحة التالية

Du är här: Första sidan

Är du förälskad i blommor?

Händer det att du besöker din lokala handelsträdgård och blir så upphetsad, att du impulshandlar och får med dig fler växter än du tänkte från början? Har du just upptäckt hur kul det är att odla blommor och vill lära dig allt? Kanske vill du förändra din gamla trädgård och söker nya ideér och inspiration? Svarade du "ja" på någon av ovanstående frågor så är det här en sajt för dig. Oavsett om du är nybörjare eller van blomsterodlare, så hoppas jag att du får stort nöje av www.odlablommor.com.

Här kan du hitta en hel del information om perenner, annueller och andra växter som hör en trädgård till. Du får veta var de vill växa, vilken jord bra de blir m.m.

port att anmäla dig till den får du odlingstips, m.m. Där får du också veta vad odlablommor.com.

nd!

- Öppna länk
- Öppna länk i ny flik
- Öppna länk i nytt fönster
- Spara mål som...
- Skriv ut mål
- Visa bild
- Spara bild som...
- Skicka bild i e-postmeddelande...
- Skriv ut bild...
- Gå till Mina bilder
- Använd som skrivbordsunderlägg
- Klipp ut
- Kopiera
- Kopiera genväg
- Klistra in
- Lägg till i Favoriter...
- Egenskaper

اختر الموقع الذي تريد حفظ الصورة به ثم أدخل اسمًا للصورة، ثم انقر **حفظ**.

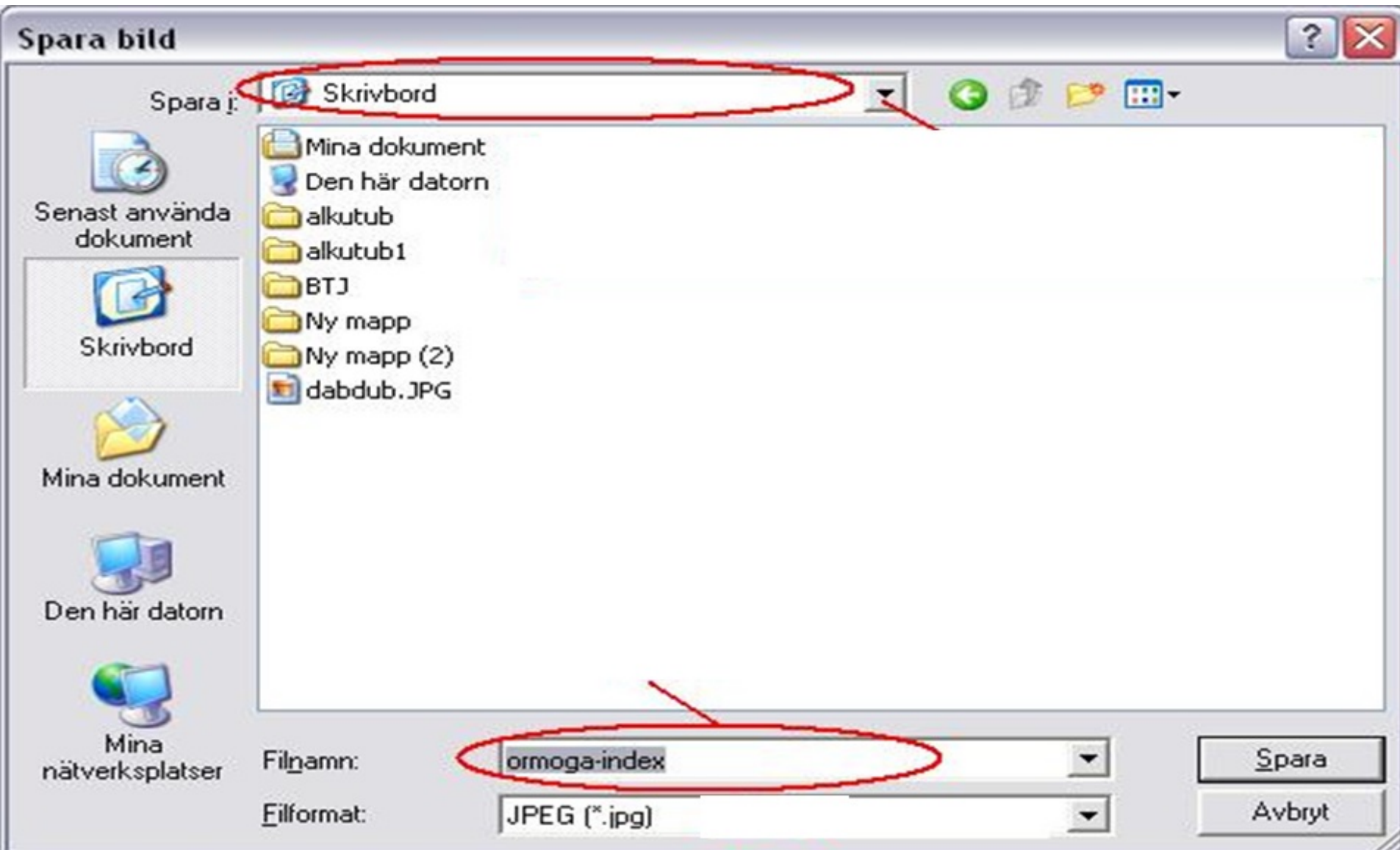

خدمة البحث ومحركات البحث

• ثمة عدة محركات بحث وخدمات بحث يمكنك استخدامها للعثور على المعلومات على الإنترنت. أشهر الخدمات شهرة وأكثرها شعبية هي جوجل ولكن ثمة محركات أخرى أيضاً مثل:

- www.google.com
- www.yahoo.com
- www.altavista.com
- www.alltheweb.com
- www.hotbot.com
- www.lycos.com

أدخل ما تريد البحث عنه في شريط البحث. في الشرائح التالية سوف نغطي القوائم المحاطة بالأحمر من أ-ح

أ) كل شيء

بحث مواقع الويب عمومًا. أدخل ما تبحث عنه. تُعرض العديد من الصفحات المقترحة التي تحتوي على الكلمات الأساسية (نتائج البحث). انقر على عنوان من عناوين الويب (يُعرض العنوان بالأزرق ومُسطر). للعودة إلى كافة النتائج، انقر على الركن الأيسر من المستعرض.

الخلف

الكلمة الأساسية

عنوان موقع الويب

(ب) الصور

لن تُعرض إلا نتائج الكلمات/ العبارات التي أدخلتها في شريط البحث. على سبيل المثال: زهور. يمكنك حفظ الصورة **باختيار الصورة**، **والنقر بزر الماوس الأيمن**، ثم اختيار "حفظ الصورة باسم..." وأخيرًا اختيار موقع حفظ الصورة.

ج) الخرائط

يمكنك البحث عن مواقع جغرافية مختلفة ومشاهدة الخرائط. ويمكنك استخدام بعض الخرائط للتنقل.

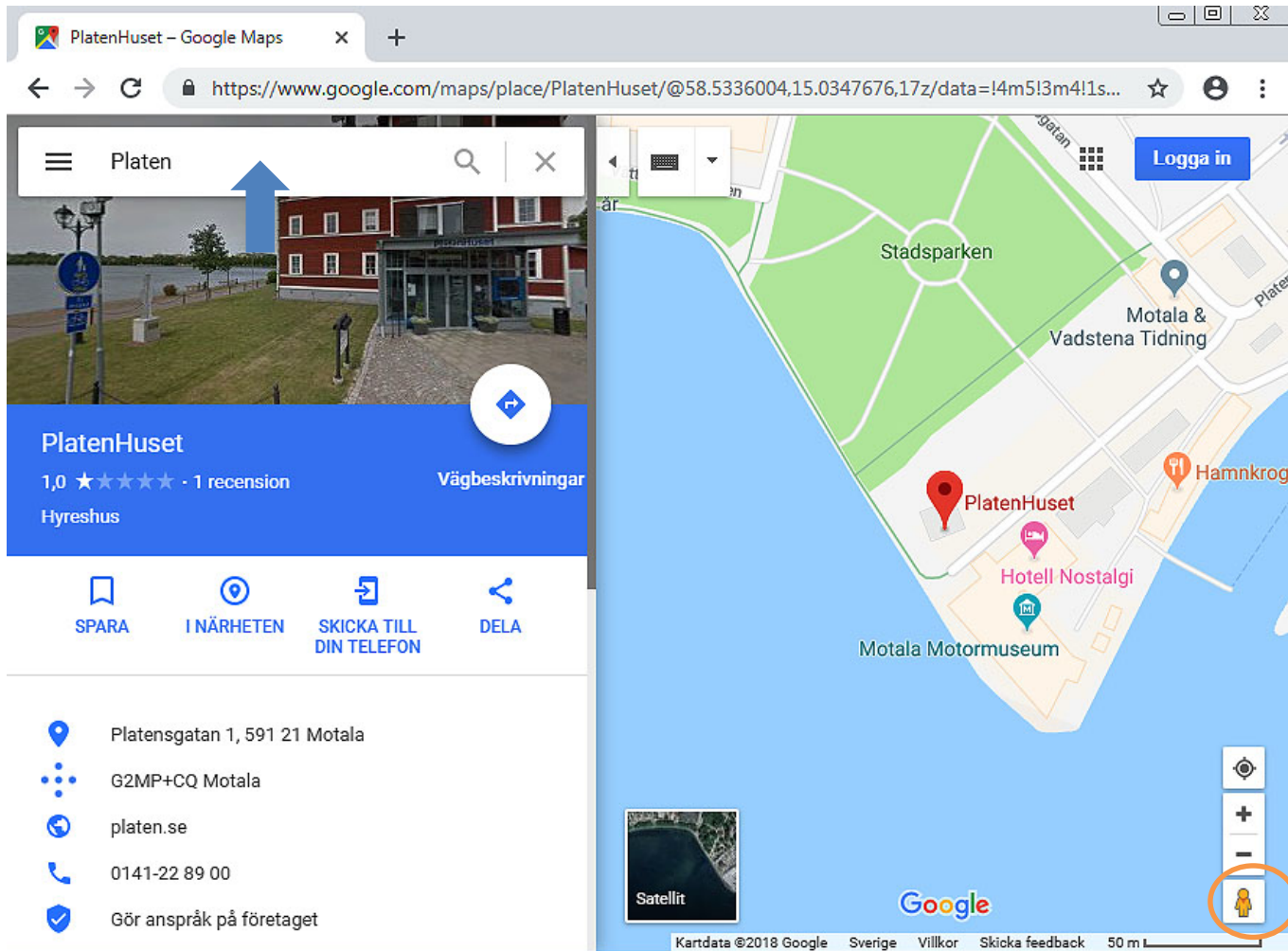

د) مقاطع الفيديو

ابحث عن مقاطع الفيديو الخاصة بما تبحث عنه، على سبيل المثال /سود

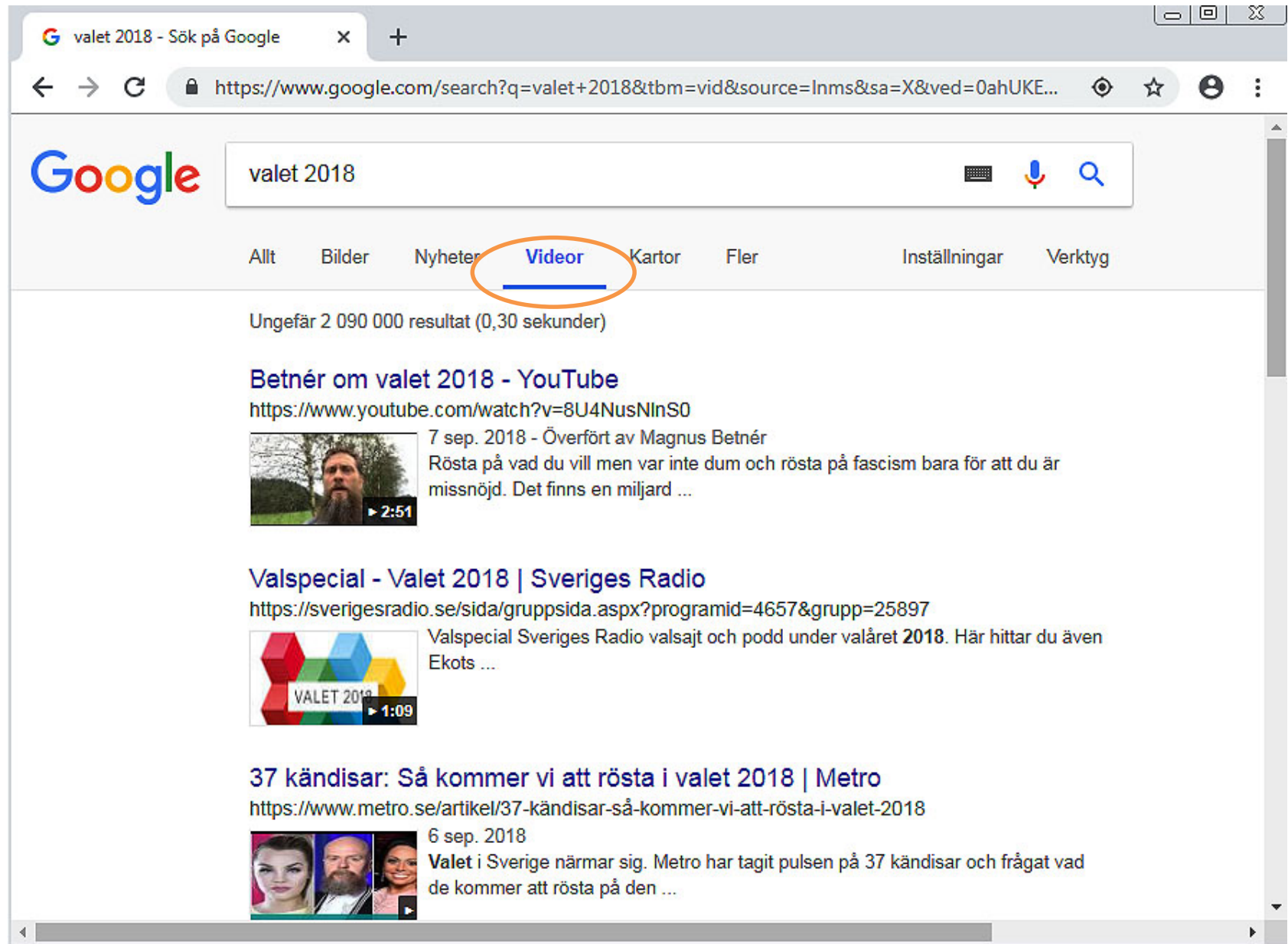

valet 2018 - Sök på Google

valet 2018

Allt Bilder Nyheter **Videor** Kartor Fler Inställningar Verktøy

Ungefär 2 090 000 resultat (0,30 sekunder)

Betnér om valet 2018 - YouTube
<https://www.youtube.com/watch?v=8U4NusNlnS0>
7 sep. 2018 - Överfört av Magnus Betnér
Rösta på vad du vill men var inte dum och rösta på fascism bara för att du är missnöjd. Det finns en miljard ...

Valspecial - Valet 2018 | Sveriges Radio
<https://sverigesradio.se/sida/gruppsida.aspx?programid=4657&grupp=25897>
Valspecial Sveriges Radio valsajt och podd under valåret 2018. Här hittar du även Ekots ...

37 kändisar: Så kommer vi att rösta i valet 2018 | Metro
<https://www.metro.se/artikel/37-kändisar-så-kommer-vi-att-rösta-i-valet-2018>
6 sep. 2018
Valet i Sverige närmar sig. Metro har tagit pulsen på 37 kändisar och frågat vad de kommer att rösta på den ...

يمكن استخدام هذه الوظيفة للبحث عن عنصر إخباري محدد، على سبيل المثال. يمكنك قراءة مقالات كاملة بالنقر باستخدام الماوس على عناوين الأخبار الزرقاء.

valet 2018 - Sök på Google

https://www.google.com/search?q=valet+2018&tbn=ns&source=Inms&sa=X&ved=0ahUKewiFibmcpXeAhWikiwKHal

Google valet 2018

Allt Bilder **Nyheter** Videor Kartor Fler Inställningar Verktyg

Ungefär 62 200 000 resultat (0,12 sekunder)

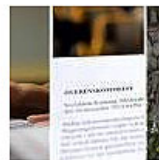

Valet 2018: Händelserna som påverkade väljarna

Aftonbladet - 1 okt. 2018

Gymnasielagen för ensamkommande ungdomar påverkade flest väljare i valet. Det visar en undersökning gjord av Aftonbladet/Inizio. – Det har ...

Nästan halva svenska folket tror på nyval

Aftonbladet - 19 okt. 2018

Sedan den förra mätningen, som gjordes tre veckor efter valet, har svenska folkets förväntningar på att det blir nyval under mandatperioden, ...

Experterna: De bildar troligen nästa regering

Aftonbladet - 28 sep. 2018

Många har tvivlat på hur fasta C och L skulle vara i sina markeringar mot SD efter valet. Men nu när de har bekräftat sina vallöften att inte ge SD ...

Extra viktigt uppdrag efter valet 2018

Jordbruksaktuellt - 2 okt. 2018

Efter valet av ordförandeposter till riskdagens utskott, stod det klart att Kristina ...

عنوان الويب

نتائج البحث

ز) المزيد

انقر على المزيد لمزيد من الخيارات، انظر أدناه.

Blommor

Allt Bilder Kartor Videor Nyheter Fler Inställningar Verktyg

Alla språk När som helst Alla resultat

Shopping
Böcker
Flyg
Ekonomi

Betyg Tider Sortera efter

Lindas Blommor
Inga recensioner · Blomsterhandel
1,6 km · Bispotalagatan 6 · 0141-21 20 77

Plantagen Motala
3,9 ★★★★★ (74) · Blomsterhandel
650,0 m · Moränvägen 2 · 0141-553 00
Stängt · Öppnar sön kl. 10

Blombud Motala

تستخدم لترجمة النص من لغة إلى أخرى.

Blommor - Sök på Google

Google Översätt

https://translate.google.se/?hl=sv&tab=wT#sv/ar/Beställ%20blommor%20på%20nätet.%20Leverans...

Google

Blommor

Allt Bilder

Ungefär 29 400

svenska engelska spanska Identifiera språk

engelska arabiska svenska Översätt

Beställ blommor på nätet. Leverans samma dag i hela landet. 30 års erfarenhet. Lokala florister. Betala enkelt med Swish. Enkel och säker betalning. Leveransbekräftelse sms. Tjänster: Leverans till dörren, Lokala florister, Leverans samma dag, Leveransbekräftelse sms.

اطلب الزهور عبر الإنترنت. التسليم في نفس اليوم في جميع أنحاء البلاد. 30 عاما من الخبرة. باعة الزهور المحلية. ببساطة دفع مع Swish. دفع سهل وآمن. تأكيد تسليم الرسائل القصيرة. الخدمات: التوصيل إلى الباب، والزهور المحلية، تسليم نفس اليوم، والرسائل القصيرة تأكيد التسليم.

أدخل النص الذي تريد ترجمته هنا

انقر هنا إن كنت تريد الاستماع إلى ترجمة النص

اختر اللغة التي تريد الترجمة منها

اختر اللغة التي تريد الترجمة إليها

Om Google Översätt Grupp Mobil G+ B Om Google Sekretess och villkor Hjälp Skicka feedback

(ح) جي ميل (Gmail)

إنشاء حساب بريد إلكتروني بالنقر على إنشاء حساب في جوجل.

Arkiv Redigera Visa Favoriter Verktyg Hjälp

Gmail: E-post från Google

Google

Har du inte använt Gmail tidigare? **SKAPA ETT KONTO**

إنشاء حساب Gmail جديد

Gmail

Googles unika e-posttjänst.

Gmail bygger på tanken att e-post kan vara mer intuitiv, effektiv och kanske till och med roligt. Gmail innehåller ju faktiskt:

- Massor av utrymme
Över 7654.310144 megabyte ledigt utrymme (utökas kontinuerligt).
- Mindre skräppost
Se till att oönskade meddelanden inte
- Mobil åtkomst
Läs Gmail på mobiltelefonen genom att gå in via telefonens webbläsare på

Logga in Google

Användarnamn

Lösenord

Logga in Fortsätt vara inloggad

Får du inte åtkomst till ditt konto?

إن كان لديك حساب Gmail بالفعل

أدخل بريدك الإلكتروني وكلمة المرور ثم انقر تسجيل الدخول

Start Yahoo... 4 Int... 3Conn... Skype... 3 Utf... dator ... Micros... 2 Paint AR 23:16